

とよおかのふくし



おもな内容

豊岡市社会福祉協議会って何してるの？

- 社協会費のご報告とお願い 2・3
- 募集・お知らせ 6・7

僕たちに おまかせ

「ハイチーズ」



4月18日から29日「たんとうチューリップまつり」が開催されました。

例年、地域の方々が協力し開催!

今年も但東の高校生がシャッターマン(写真撮影ボランティア)で活躍し盛り上げました。

発行 豊岡市社会福祉協議会

◆この広報紙は赤い羽根共同募金の配分金により発行しています◆

って何してるの？

名前は聞いたことがあるけど…

市役所とは違うの？

社会福祉協議会とは

社会福祉法第109条に基づき、地域福祉の推進を図ることを目的とする、公共性を有する民間の組織（社会福祉法人）です。

豊岡市社会福祉協議会の活動について、みなさまからいただくご質問をもとに、紹介いたします。

Q1 どんな仕事を しているんですか？

生活の中で「暮らしにくい、生きづらい」と感じたことはないでしょうか。



豊岡市社会福祉協議会では、さまざまな困りごとや相談について地域のみなさんと一緒に考え、地域を良くしていくとする活動をお手伝いしています。「福祉」と聞くが高齢者や障がい者へのものと思うかもしれませんが、でも、困りごとは特定の方だけが抱えているも

Q2 どんな相談が あるんですか？

社協にはさまざまな相談がよせられています。

のではありません。社協の仕事は、住民全てを対象としています。お困りのことがありましたら、お気軽に、豊岡市社会福祉協議会へご相談ください。

例えば…



- ・近所の方がいつもと様子が違って心配なだけ…
 - ・子育てのことを気軽に相談できて集まれる場所はないの？
 - ・ボランティア活動をしようと思うんだけどどうすればいい？
 - ・介護が必要になったんだけど、どこに相談したらいいんだろう…
- など

平成25年度 一般会費支出

(内訳)

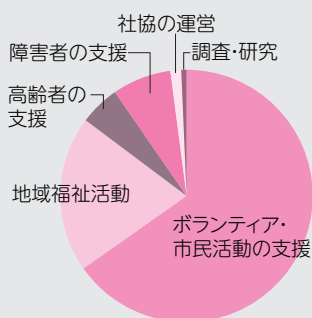

	金額 (円)
ボランティア・市民活動の支援	20,873,551
地域福祉活動	6,396,788
高齢者の支援	1,645,757
障害者の支援	2,418,229
社協の運営	442,000
調査・研究	217,415
合計	31,993,740

平成25年度 社協会費

31,993,740円

ご協力いただきましたみなさま、お世話いただきました自治会及び福祉委員の方々に感謝を申し上げます。ご理解とご協力をいただき、誠にありがとうございました。

平成25年度
社協会費にご協力いただき
ありがとうございました

豊岡市社会福祉協議会

ヘルパーやデイサービスをしているところでは？

地域での「支え合い活動」を手伝う

- ・ふれあいいきいきサロン、ボランティアグループなどの支援
- ・福祉委員会
- ・福祉委員活動
- ・子ども福祉委員
- ・障がい者の居場所づくり



みなさんと一緒に、どうすれば解決につながるのか方法を考え、活動しています。

Q3

解決のためにどんなことをしているんですか？

社協は見つけてつなぐパイプ役



このような相談・困りごとを、地域での取り組みや関係機関、サービスなどにつなぐお手伝いをしています。

このほかにもさまざまな福祉活動を行っています



ホームページ:

豊岡市社会福祉協議会

検索



- 「人」をみつける
(発掘、育成、研修)
- ・ボランティア、世話焼きさん発掘
- ・地域・学校での福祉学習
- ・勉強会や研修会のお手伝い

「運営」を手伝う

- (職員派遣、活動費、手続き)
- ・出前講座
- ・レク用品などの貸し出し
- ・団体やサークルへの助成金
- ・手続きの相談・支援

「地域での生活」を支える

- ・ヘルパー、デイサービス等の介護サービス
- ・福祉用具の貸し出し
- ・生活福祉資金貸付事業
- ・福祉サービス利用援助事業



豊岡市社会福祉協議会は「一人ひとりがつながり支え合う安心な地域づくり」を基本理念とし、地域のみなさまと一緒に、困りごとの解決に向けた方法を考え活動を行ってまいります。また、関係機関への働きかけや、活動助成などを行うことで、地域の取り組みがうまくいくようにお手伝いさせていただきます。本年度もあたたかいご理解とご協力をよろしくお願いいたします。

平成26年度
豊岡市社会福祉協議会の
会費にご協力を
お願いいたします

一般会費(世帯)

1,200円

賛助会費(個人・企業)

2,000円以上

施設会費(福祉施設)

2,000円以上

“ホッ” とな便利

地域づくり

豊岡

守り続けたい「想い」

4月29日、佐野区の雷神社で佐野・上佐野・納屋の3つの区による御田植祭が行われました。

御田植祭とは、平安時代から代々伝わる伝統的な神事であり、豊岡市の無形民俗文化財にも指定されています。毎年、田植え前にあたるこの日に行われ、イズミザクラの葉を苗に見立て、田植えを模したしぐさで、その年の豊作を祈ります。

近年は、代々伝え続けてきた神事を後世へ受け継いでいこうと、若い世代も積極的に参加し、協力し合っています。

地域の方は「先人がずっとつなげていくことを、我々は後生にも伝え続け、守っていかなん」と話していました。



今年も豊作であることを願って

城崎

地域づくり

地域で支えるために

4月28日、今津会館でふれあい今津サロンが開催されました。この日は、社協出前講座で、地域包括支援センターによる認知症の理解についての講話と血圧測定、健康相談が行われました。

認知症の話では、予防するための食事、関わり方のポイントを寸劇で学びました。また家族だけでその方を支えるのではなく、安心して住み慣れた地域で暮らしていくためにみんなで協力していくことが必要ということを確認しました。

参加者は「おもしろくてわかりやすかった」「家でテレビを見ていてもつまらない。今日は勉強もできまし、みなさんとも話ができよかった」と話していました。



みなさん、真剣に聞き入っています

地域づくり

竹野

私たちひまわりのように 元気に活動します！

4月12日、中村区で初回となるふれあいいきいきサロン「ひまわり会」が開催されました。昨年より、住民のみなさんから「区内のつながりをもっと深めたいが、何か良い方法はないか」との話があり、数人の世話役と話し合いをもち、出前講座や模擬サロンを重ねて、実施にこぎ着けたものです。

当日は、会の名前でもある「ひまわり」の種蒔きをして、水やりや成長を楽しみながら公民館を花でいっぱいにするとの意気込みでした。

参加した方は「ひまわりの成長を見守りながら、気楽に集うサロンも、永く続けていけるようにしたい」と話していました。



土づくりにも愛情たっぷりと込めました

“ホッ” とな便利

日高

住民交流



手づくりのお祭りは子どもたちの
良い思い出に

桜も笑顔も満開!

4月13日、野区にある耳地藏尊でお祭りが行われました。地区住民で構成された実行委員会が、住民交流の場になるようにと毎年企画・運営を行っており、今年で21年目を向かえました。

区の各団体が協力して、子どもから大人まで楽しめる店などを出し、満開の桜の下、おでんや焼き鳥など食べながら大人はお酒を酌み交わし、子どもたちは周りを楽しそうに走り回っていました。

実行委員会のメンバーは「世代を超えて集まり楽しませている」、来場者は「来る人は区民が多いし、お参りしたみんなで楽しむって、ええで!」と、孫や近所の友人に囲まれながら話していました。

地域づくり

出石

地域で見守り〴〵を考える

4月15日、川原区かわらくで区三役・民生委員・民生協力委員・福祉委員・老人会長・ふれあいいきいきサロン「グループさくら」のお世話役が集まり、情報交換会を開催しました。これは、年1回関係者が集まり、高齢者等を地域でどう見守るかなどの地域づくりを目的に開催しています。

会議では、「グループさくら」の活動などが紹介されました。サロンお世話役だけでは、見守り活動に限界があることなどを課題として話し合い、区全体で見守りを行っていくことを参加者全員で共通理解しました。

そのほか「電話で安否確認」「近所で見守る」「災害時には、要援護者をどう避難させるか」など様々な意見が出ました。参加者は、このような機会を度々開催することが意義のあることと確認しました。



ささえあい通信を高齢者に手渡しし、
安否確認(グループさくら)

但東

ボランティア



「この辺りに基地作れるかなあ」

自然のなかでともに楽しもう

ぶなっこクラブのスタッフは、子どもたちにも但東町の美しい自然に親しみ、昔ながらの生活や遊びを伝える活動のお手伝いをしています。

今年も昨年の参加者の意見を参考に会議を重ね活動計画を作りました。そして、7月に行う「秘密基地をつくる」の活動に向けて、平田自然子ども村の下見に出かけました。「子どもたちが怪我をせずにおもいっきり遊べるようにしたい」という思いで確認や準備をすすめています。

スタッフは「子どもらと一緒に楽しみなから活動を手伝いたいなあ。スタッフも子どもらも増えて交流の輪を広げ、参加者で楽しめたらえーなあ」と話していました。
(次回開催案内は7ページに掲載)

善意銀行だより



みなさまのあたたかい善意をありがとうございました。
地域福祉活動推進のため役立たせていただきます。

平成26年
4月1日～30日
(敬称略、受付順)

住所	氏名	金額(円)・物品	摘要
本所・豊岡地区センター受付分			
下陰	勝地 利光	2,000	善意の預託
	匿名	金一封	供養
中郷	上坂 義海	金一封	供養
加陽	稲葉 周二	金一封	供養
中央町	豊岡区長協議会	741,595	善意の預託
城崎地区センター受付分			
桃島	全日食チェーン ロード城崎店	金一封	善意預託
今津	細田 正平	100,000	供養
戸島	垣谷 吉宣	金一封	供養
	匿名	車椅子・おむつ	
湯島	田中 秀樹	200,000	供養
竹野地区センター受付分			
竹野	米田 誠	70,000	供養
	匿名	金一封	善意の預託
竹野	船野 直三	金一封	供養
轟	細田 恒生	金一封	供養

住所	氏名	金額(円)・物品	摘要
日高地区センター受付分			
府市場	中島 敏幸	金一封	善意の預託
	日高町ボラン ティア連絡会	金一封	善意の預託
	日高歌声同好会	10,000	善意の預託
日吉	金子 たみよ	金一封	善意の預託
	匿名	金一封	善意の預託
森山	柳澤 賢二	金一封	供養
伊府	藤原 雅仁	金一封	供養
	匿名	15,000	お供えの一部
岩中	中川 茂	金一封	供養
京都市	鎌田 利雄	金一封	供養
上郷	小山 良之	金一封	供養
出石地区センター受付分			
三木	田中 淳	金一封	供養
暮坂	平野 睦美	金一封	供養
	匿名	金一封	供養
上野	松本 美榮子	金一封	供養
袴狭	田辺 吉弘	100,000	供養
	匿名	50,000	供養
寺町	田村 一	金一封	供養
但東地区センター受付分			
矢根	藤田 浩樹	金一封	供養
虫生	山本 哲	金一封	供養
畑山	今井 慶	金一封	供養
河本	坂本 典彦	金一封	供養

恋 IZAKAYA

祭の大将が旬な地の魚を
使ってみなさんをおもて
なし!雨季の空とココロが
一気に七色に輝くよ♪



■概要■

日 程：6月21日(土)18:30～21:00

男性 18:00 女性 18:15 集合

場 所：祭(豊岡市寿町4-7)

参加資格：20～40歳の独身男女

※男性は豊岡市在住、または在勤の方

定 員：男女各10名

参加費：男性 4,000円 女性 2,500円

募集期間：6月16日(月)まで

参加方法：お電話かメールでお申し込みください

メールアドレス heart-p@toyooka-wel.jp

※メールでお申し込みの場合は、恋 IZAKAYAに参加、

氏名、電話番号、住所、生年月日を入力してください

主催/豊岡市婚活応援プロジェクト はーとピー

【お問い合わせ】

豊岡市社協 地域福祉課

TEL：0796-23-2573 8：30～17：30(月～金)

詳細は「はーとピー」ホームページをご覧ください
<http://www.heart-p.com> はーとピーで検索♪

新年度の「はばタン会員」を募集!

(公財)兵庫県青少年本部では、結婚を希望する男女に「はばタン会員」として登録していただき、プロフィールを閲覧し、お見合い相手を選び、双方の合意で1対1のお見合いをしていただく「はばタン会員制度」を実施しています。

喜びの声

阪神間の女性と結ばれました

何回かお見合いを経験したあと、思い切って阪神間の女性にお見合いを申し込んだところ、縁あって結婚までたどり着きました。彼女は但馬での生活を楽しましにしてくれています。(41歳 男性、31歳女性)

【問い合わせ・申し込み先】

但馬出会いサポートセンター

養父市八鹿町国木594-10

TEL：079-662-7701 FAX：079-662-7703

受付日時：水・木・土 9：00～17：15

(祝日・年末年始休館)

会員登録料：5,000円/年度

お知らせ

ボランティア・市民活動センター

参加者・ボランティア 大募集!!

なかよしゲーム・
スポーツ大会

市内在住の心身に障がいのある方々を対象に、レクリエーションを中心としたゲーム・スポーツ大会を開催します。

スポーツを通じて、楽しく仲間づくりをしましょう。また、当日一緒に楽しんでいただけるボランティア(お手伝いさん)も募集しています。

【日 時】 7月5日(土) 13:00~16:00

【場 所】 豊岡市総合体育館
(豊岡市大磯町1番75号)【対象者】 心身障がい者(児)、保護者、
ボランティア

【参加費】 無料

【持ち物】 上履き、座布団

【申込締切】 6月20日(金)

【申込み・問合せ】

豊岡市社協 地域福祉課 地域福祉係
TEL 23-2573

参加者募集 但東「ぶなっこクラブ」

但東地域の小学生を対象にした自然あそびのクラブです。

【実施日】 7月13日(日)

【場 所】 平田子ども自然村

【内 容】 秘密基地をつくろう

【締 切】 6月30日(月)

ボランティア同時募集

子どもたちに伝統文化、昔ながらの生活や自然の中での遊びを伝えませんか?

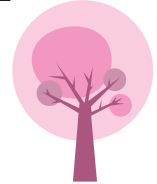
【申込み・問合せ】 豊岡市社協 但東地区センター
TEL 54-0181

「米寿」記念撮影事業

豊岡市社会福祉協議会では、市内在住で昭和2年1月1日~12月31日生まれの満87歳の方を対象に「米寿」記念撮影を行います。

対象の方には、後日ハガキにて撮影日の日程(6月~7月に予定)をお知らせします。地域で活躍されているカメラマンの方々がボランティアでお宅などに訪問し、撮影します。また、撮影した写真は、9月の高齢者保健福祉月間にお祝いとしてお届けします。(共同募金配分金事業)



参加者募集!

障がいのある方ない方関係なく、みんな地域の一員として気楽にあつまりませんか?

日高『だぶるびーす ひだか』

【日 時】 6月1日(日)13:30~

【場 所】 日高健康福祉センター

【内 容】 ホットケーキづくり



出石『ほっとサロン』

【日 時】 6月21日(土)13:30~

【場 所】 弘道地区公民館 多目的ホール

【内 容】 お団子づくり

但東^{ハート}『♥スマイル』

【日 時】 6月28日(土)11:30~15:00

【場 所】 但東健康福祉センター

【内 容】 映画鑑賞と会食交流

【参加費】 いずれも100円

【申込み・問合せ】 豊岡市社協

日高地区センター TEL:42-0100(担当:鶴原)

出石地区センター TEL:52-3024(担当:井崎)

但東地区センター TEL:54-0181(担当:井上)

とよおか・こどもまつり パート1

“とよおか・こどもまつり”は豊岡地域内のいろいろな子育て支援団体が集まって開催します。

【日 時】 平成26年6月7日(土)

10:30~14:00

【場 所】 豊岡市民プラザ(アイティ7階)

【対象者】 子育て中の親子、家族、関心のある方はどなたでも

【内 容】 遊びのコーナー(お弁当屋さん、魚釣り)
食べっ子コーナー(おやき、こども元氣鍋)など

主催:とよおか・こどもまつり実行委員会

共催:子育て総合センター、豊岡市民プラザ

豊岡市社会福祉協議会



びち♡えんまじ

★久しぶりに自由な時間と天気に恵まれ、衣類の入れ替えができた。心底スッキリして、満ち足りた気分でしたら、娘夫婦が母の日だといってプレゼントを持ってきてくれた。もう一つのプレゼント、二人の笑顔をありがとう♡
(雪春流霽 50代 女性)

投稿募集中！嬉しかったこと・楽しかったことを教えてください！

投稿先 豊岡市社会福祉協議会
本所・各地区センターまで

6月の各種相談日

いずれの相談も無料です

法律相談

(先着8名、電話予約のみ 予約受付 5/28 (水)、8:30 ~)

日	時間	場所	問い合わせ先
3日(火)	13:00 ~ 16:00	豊岡健康福祉センター	23-2573

※次回、7月の法律相談日は1日(火)、予約受付は6月25日 8:30~

結婚相談

4日(水)	13:30 ~ 16:00	出石健康福祉センター	52-3024
18日(水)			54-0181
5日(木)	13:30 ~ 16:00	但東健康福祉センター	54-0181
6日(金)	13:00 ~ 16:00	豊岡健康福祉センター	23-2573
20日(金)			42-0100
10日(火)	13:30 ~ 16:00	日高健康福祉センター	42-0100
25日(水)			32-4503
12日(木)	13:30 ~ 16:00	城崎健康福祉センター	32-4503
13日(金)	13:30 ~ 16:00	竹野老人福祉センター	47-1423

心配ごと相談

5日(木)	13:30 ~ 16:00	城崎健康福祉センター	32-4503
		出石健康福祉センター	52-3024
		但東健康福祉センター	54-0181
10日(火)	13:30 ~ 16:00	日高健康福祉センター	42-0100
25日(水)		47-1423	
18日(水)	13:30 ~ 16:00	竹野老人福祉センター	47-1423
毎週月~金 (法律相談日は除く)	13:00 ~ 16:00	豊岡健康福祉センター	24-7311

社協職員 じゅめいしやまひ

4月から社会人になり、毎朝目覚まし時計とたたかっています。しかし最近、休日でも少し早く目覚めるようになりまして。大学時代は豊岡市を離れていたのですが、これからは休みの日を利用してどんどん豊岡市の良いところを見つけていきたいですねーと思っております。

(豊岡 S)



社会福祉法人 豊岡市社会福祉協議会

メール: info@toyooka-wel.jp

ホームページ: [豊岡市社会福祉協議会](http://toyooka-wel.jp) 検索

本所・豊岡地区センター
城南町 23-6
電話 (23) 2573
FAX (24) 4511
toyooka@toyooka-wel.jp

城崎地区センター
城崎町湯島 625-9
電話 (32) 4503
FAX (32) 2940
kinosaki@toyooka-wel.jp

竹野地区センター
竹野町須谷 1478
電話 (47) 1423
FAX (47) 1878
takeno@toyooka-wel.jp

日高地区センター
日高町祢布 891-2
電話 (42) 0100
FAX (42) 4731
hidaka@toyooka-wel.jp

出石地区センター
出石町福住 1302
電話 (52) 3024
FAX (52) 5716
izushi@toyooka-wel.jp

但東地区センター
但東町出合 433-1
電話 (54) 0181
FAX (54) 0182
tanto@toyooka-wel.jp

ボランティア・市民活動センターの窓口は各地区センターにあります